

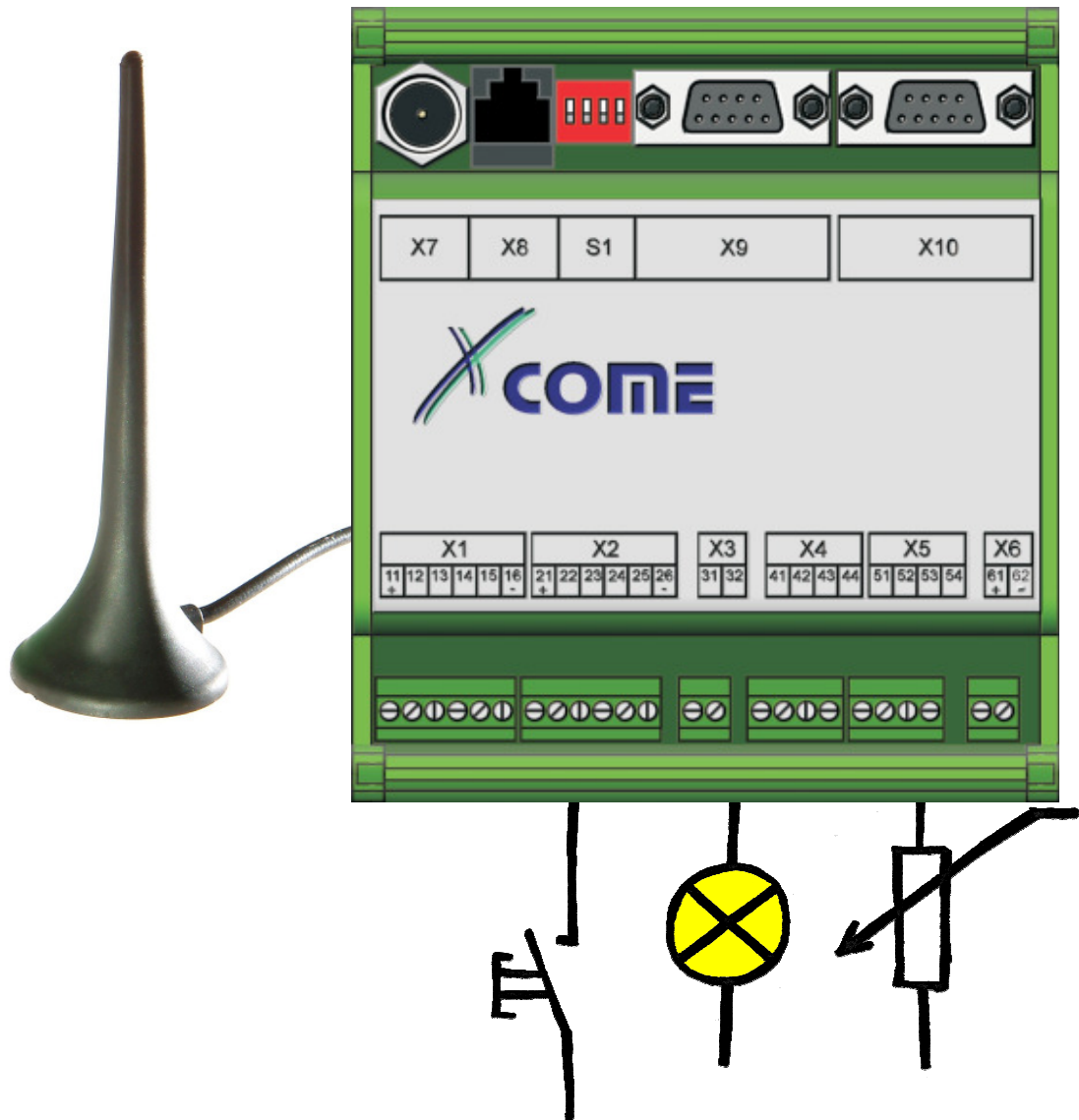

Melden per Sprachnachricht mit GSM- oder Analog-Modem



- Sprachnachrichten (Voice)
- SMS Alarmierung mit „ Weckruf „
- Versand von Fax / e-Mail
- Alarmierung über ixArma Portal

- Modem: Dualband GSM oder Analog
- bis 40 digitale Eingänge, 2 analoge Eingänge
- Ausgänge schalten per Handy (SMS) oder Web
- integriertes Alarmmanagement

Allgemeine Beschreibung

Xcome ist ein automatisches Fernwirk-Info-System, mit dem die vielfältigsten Zustandsmeldungen einer Anlage, den Beginn oder das Ende eines Steuerungsvorgangs bzw. Hilferufs und weitere Informationen wie Alarmsignale bei Notfällen, z.B. an eine Service-Firma übermittelt werden.

Mit dem Meldesystem werden SMS-Nachrichten auf das Display eines Mobiltelefons, Sprachmitteilungen an ein Festnetztelefon oder Handy, E-Mail oder Telefax übermittelt oder auch Schaltungsvorgänge per Telefon ausgelöst. Mit der Quittierung einer Meldung wird die vordefinierte Eskalation unterbrochen.

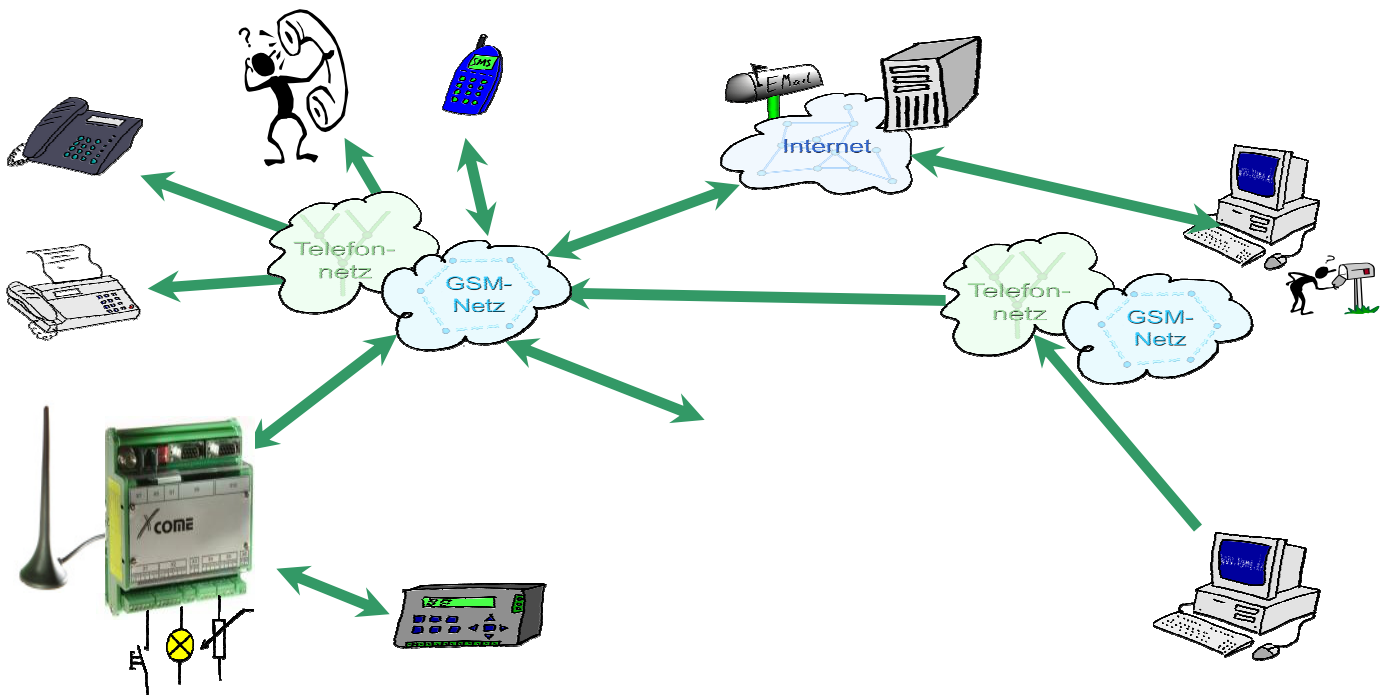

Konfiguration

Die Konfiguration der Eingänge mit den entsprechenden Meldungen sowie die allfällige Alarmierung von Interventionsstellen ist WEB-basierend. Die integrierte Zeitschaltfunktion mit Schaltkanäle für Wochentage steuert das Absetzen der Meldungen. Mit dem integrierten Alarmmanagement können Alarmpunkte und Alarmpläne definiert und als Sprachnachricht, SMS, Fax, e-Mail oder über ixArma Portal die entsprechenden Teilnehmer benachrichtigt werden. Funktionsüberwachung mit Routineruf. Per Fernwartung können Alarmdaten verändert werden.

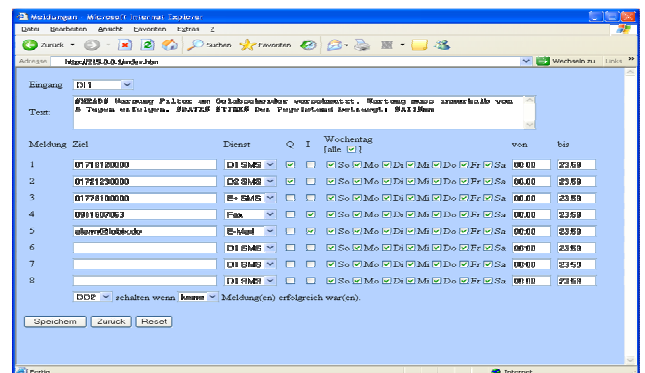

Modellpalette / Technische Daten

Xcome A200	8 I/O	Analog	SMS	E-mail	Fax	Voice
Xcome A242	40 I/O	Analog	SMS	E-mail	Fax	Voice
Xcome G200	8 I/O	GSM	SMS	E-mail	Fax	Voice
Xcome G242	40 I/O	GSM	SMS	E-mail	Fax	Voice

Abmessungen	75 x 120 x 60mm / Hutschienengehäuse
Betriebsspannung	10..30 VDC / max. 170mA bei 24VDC
Betriebstemperatur	-20 bis 55°C / nicht betauend (90% RelF)
Anschlüsse	Schraubklemmen